

PHILIPS

Urządzenie IPL do depilacji światłem z SenseIQ

Lumea IPL Seria 9900
SkinAI

Czujnik SmartSkin

4 inteligentne nasadki: do ciała, twarzy, okolic bikini i pach

Wyjątkowe funkcje aplikacji wsparte sztuczną inteligencją

Zasilanie akumulatorowe i sieciowe

BRI977/00



Nasz najszybszy i najbardziej wydajny bezprzewodowy depilator IPL Ciesz się jedwabistą gładką skórą przez 12 miesięcy*

Poznaj nasze najinteligentniejsze rozwiązanie do depilacji IPL, zapewniające gładką skórę przez długi czas. Aplikację naszego najszybszego bezprzewodowego urządzenia do depilacji IPL Lumea z technologią SenseIQ wyposażyliśmy obecnie w funkcję SkinAI, która analizuje skórę i śledzi postępy depilacji.

Delikatność i skuteczność zapewniające długotrwałą gładkość skóry

- W celu uzyskania szybkich rezultatów, wystarczy wykonywać zabieg dwa razy w miesiącu
- Stworzone wspólnie z dermatologami dla bezpiecznej i delikatnej depilacji
- Jedyne urządzenie Lumea z opcją bezprzewodową

Jedno rozwiązanie do depilacji zarówno twarzy, jak i całego ciała

- Jedno rozwiązanie do depilacji zarówno twarzy, jak i całego ciała z czterema inteligentnymi nasadkami
- Philips Lumea 9900 zapewnia skuteczne działanie w przypadku wielu różnych typów włosów i skóry

Spersonalizowany zabieg depilacji IPL

- Delikatność i komfort dzięki technologii SenseIQ
- Inteligentna analiza skóry za pomocą technologii SkinAI

Zalety

Wyjątkowe funkcje SkinAI

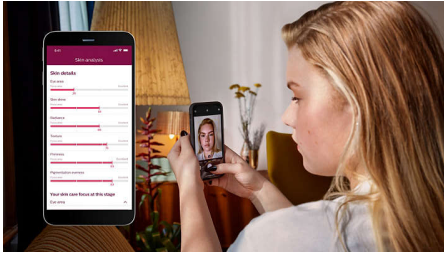

Nasza bezpłatna aplikacja, zapewnia szczegółowe wskazówki dotyczące używania produktu, a dodatkowo została wyposażona w wyjątkową technologię do analizy skóry i śledzenia procesu redukcji owłosienia.

Opracowano we współpracy z dermatologami

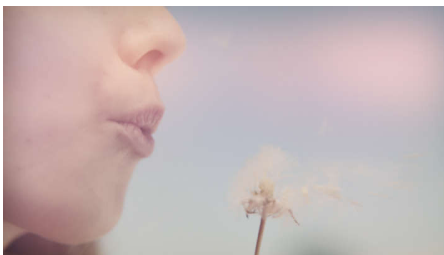

Firma Philips — lider w dziedzinie rozwiązań technologicznych dla zdrowia — opracowała urządzenie do depilacji Lumea IPL we współpracy z dermatologami, dzięki czemu jest ono proste w użyciu, skuteczne i bezpieczne. Zastosowanie technologii używanej w profesjonalnych salonach sprawia, że zapewnia ono bardzo delikatne usuwanie owłosienia, także we wrażliwych obszarach ciała.

Cztery inteligentne nasadki



Po podłączeniu specjalnie zaprojektowane nasadki perfekcyjnie dopasowują się do krzywizn ciała i aktywują najskuteczniejsze dla

danego obszaru programu depilacji. Twarz: płaska nasadka z niewielkim oknem z filtrem UV. Ciało: nasadka zakrzywiona do środka z dużym oknem. Okolice bikini i pachy: nasadka zakrzywiona na zewnątrz w celu dotarcia do trudno dostępnych miejsc.

Dla szybkich rezultatów wykonuj zabieg dwa razy w miesiącu



Przez pierwsze sześć tygodni zabiegi wykonuj co dwa tygodnie (w odróżnieniu od cotygodniowych zabiegów urządzeniami innych marek), a następnie co miesiąc, aby utrzymać uzyskany rezultat. Tylko tyle! Wykonanie zabiegu na dolnych partiach nóg trwa tylko 8,5 minuty.

Technologia SenseIQ



Seria Lumea 9900 została wyposażona w pięć regulowanych ustawień mocy światła. Nasz czujnik SmartSkin analizuje odcień skóry, aby wybrać ustawienia zapewniające największy komfort zabiegu. Inteligentne nasadki dostosowują zabieg do każdego obszaru ciała.

Opcja bezprzewodowa



Urządzenie Lumea serii 9900 jest jedynym bezprzewodowym urządzeniem do depilacji światłem w naszej ofercie, które jeszcze bardziej ułatwia precyzyjne dotarcie do wszystkich obszarów ciała oraz wykonywania zabiegów w dowolnym miejscu.

Odpowiednie do różnych typów skóry i włosów



Urządzenie IPL bazuje na kontraście pomiędzy pigmentem we włosach a pigmentem skóry, dlatego działa w przypadku włosów w kolorze naturalnego ciemnego blondu, brązu oraz czarnych, a także skóry o odcieniu od jasnego do ciemnego brązu (I–V). Philips Lumea nie można stosować w przypadku włosów w kolorze białym, siwym, jasny blond lub rudym ani w przypadku bardzo ciemnej skóry.

Dane techniczne

Dodatki dotyczące specyfikacji technicznych

Nasadka do depilacji ciała: Kształt: wypukły, Rozmiar okienka: 4,1 cm², Idealna do depilacji ciała: nogi, ręce, brzuch

Nasadka do depilacji twarzy: Kształt: płaski, Rozmiar okienka: 2 cm², dodatkowy filtr, Idealna do depilacji twarzy: górna warga, policzki, linia szczęki

Nasadka do depilacji okolic bikini: Kształt: wklęsły, Rozmiar okienka: 3 cm², Idealna do depilacji wrażliwych okolic bikini

Nasadka do depilacji okolic pod pachami: Kształt: wklęsły, Rozmiar okienka: 3cm², Idealna do depilacji pach

Bezpieczeństwo i konfigurowalne ustawienia

Wbudowany filtr UV: Ochrona skóry przed promieniami UV

Pięć ustawień energii światła: Możliwość dostosowania do typu skóry

Wbudowany system bezpieczeństwa: Zabezpieczenie przed przypadkowym wyzwaniem błysków

Czujnik odcienia skóry: Rozpoznaje odcień skóry

Czujnik SmartSkin: Odpowiednie ustawienie na żądanie

Tryb aplikacji

Tryb przesunięcia i błysku: Do szybkiego zastosowania

Obsługa przewodowa/bezprzewodowa: Zasilanie akumulatorowe i sieciowe

Tryb przyłożenia i błysku: Do użycia na małych obszarach ciała

Dane techniczne

Napięcie: 100–240 V

Rodzaj baterii/akumulatora: Akumulator

Wysokowydajna lampa: Dostarcza 450 000 błysków, co odpowiada 39 latom eksploatacji lampy****

Serwis

Gwarancja: Dwuletnia gwarancja obowiązująca na całym świecie + dodatkowy rok gwarancji po rejestracji produktu w ciągu 90 dni

Elementy wchodzące w skład zestawu

Instrukcja obsługi: Instrukcja obsługi

Przechowywanie: Luksusowe etui

Adapter: 19,5 V / 4000 mA

Czas aplikacji

Podudzie: 8,5 min

Okolica pod pachami: 2,5 min

Linia bikini: 2 min

Obszary twarzy: 1,5 min



* Średnia redukcji owłosienia po 12 zabiegach: 86% na tydkach, 70% na okolicach bikini, 67% na obszarach pod pachami

** Przy przestrzeganiu harmonogramu zabiegów. Obliczono w przypadku stosowania na tydkach, w okolicach bikini, pod pachami i na twarzy; żywotność lampy nie rozszerza 2-letniej gwarancji firmy Philips.